

**LEYENDA**

Las líneas numeradas indican la cuadrícula Universal Transversal Mercator con espaciamiento de 1000 metros, Nado 19, Estereado Internacional, Dato Horizontal: La Canoa

**FUENTE:**

Mapa base elaborado por el equipo del Sistema de Información Geográfica de FUECO, mediante la digitalización de Ortofotomapas Nº 6346-III-NE, 6346-III-ND, 6346-III-SE, 6346-III-SO y 6346-III-SE. Esc. 1:25.000, producidos por EMPRESA REGIONAL DESARROLLOS HIDRAULICOS COEDES, C.A. Fecha 1996. Impresión: Mayo, 2006

**SIGNOS CONVENCIONALES**

- POLIGONAL DEL VALLE TURBIO
- LIMITE DE ESTADO
- LIMITE DE MUNICIPIO
- TIERRO ELECTRICO
- AUTOPISTA
- AVENIDA
- CARRETERA PAV. DOB VIAS
- CARRETERA ENGRANCONADA
- CARRETERA DE TIERRA
- CAMINO CARRETERO
- VIA FERREA
- POLIGONAL ESPORADICION
- CENTRO POBLADO
- EMBALEZE Y/O RESERVA
- UNIDADES DE ORDENAMIENTO**
- AGRICOLA 1
- AGRICOLA 2
- AGRICOLA 3
- AGRICOLA 4
- AGRICOLA 5
- AGROINDUSTRIAL 1
- AGROINDUSTRIAL 2
- AGROINDUSTRIAL 3
- AGROINDUSTRIAL 4
- CENTRO POBLADO
- PROTECTOR 1
- PROTECTOR 2
- RECREACIONAL
- TRANSICION 1
- TRANSICION 2

Mapa Temático elaborado por la Comisión Interinstitucional para el Plan de Ordenamiento y Reglamento de Uso de la Zona de Aprovechamiento Agrícola del Valle del Turbio, 2001

**UNIDADES DE ORDENAMIENTO PROPUESTAS ZONA DE APROVECHAMIENTO AGRICOLA VALLE DEL TURBIO**



ESCALA ORIGINAL 1:25.000  
ESCALA DE IMPRESION 1:50.000

No Window

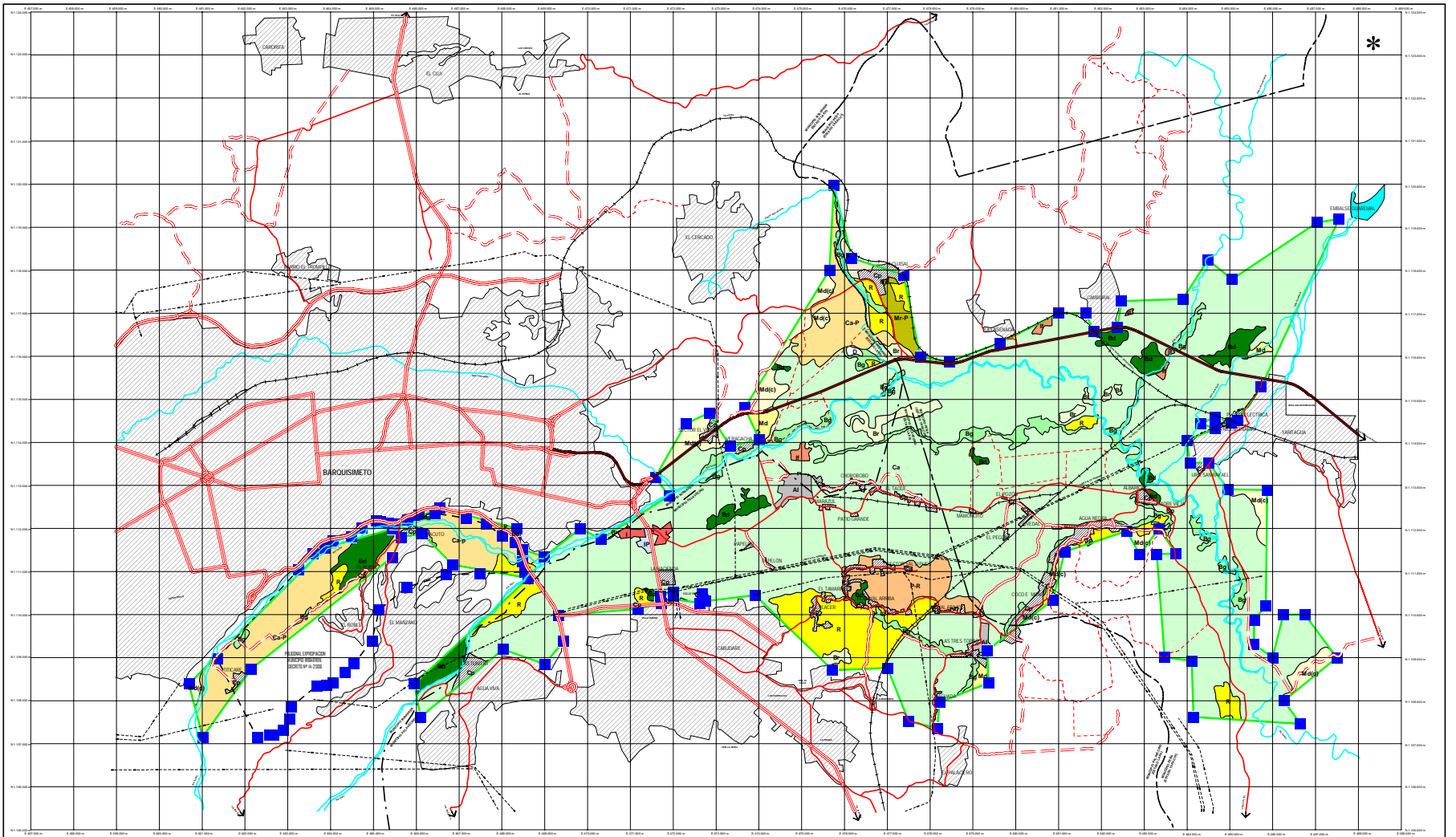

Las líneas numeradas indican la cuadrícula Universal Transversal Mercator con espaciamiento de 1000 metros. Huso 19, Estereografía Internacional. Dato Horizontal: La Canoa

FUENTE:  
 Mapa base elaborado por el equipo del Sistema de Información Geográfica de FODECO, mediante la digitalización de Coordenadas UTM ES-80-SINE, CSAB-S-NO, 6346-81-SE, 6346-80 y 6346-79-SE. Esc. 1:25,000, producida por EMPRESA REGIONAL DESARROLLOS HIDRÁULICOS COULES, S.A. 1999  
 Impreso: Mayo, 2006

No Window

Mapa Temático elaborado por la Comisión Interinstitucional para el Plan de Ordenamiento y Reglamento de Uso de la Zona de Aprovechamiento Agrícola del Valle del Turbio, 2001

VEGETACIÓN Y USO ACTUAL  
 ZONA DE APROVECHAMIENTO AGRÍCOLA  
 VALLE DEL TURBIO

ESCALA ORIGINAL 1:25,000  
 ESCALA DE IMPRESIÓN 1:50,000

- LEYENDA**
- LIMITE DE ESTADO
  - - - LIMITE DE MUNICIPIO
  - - - - TENDIDO ELÉCTRICO
  - MULTIFONIA
  - AVENIDA
  - CARRETERA PAV. DOS VÍAS
  - CARRETERA ENGRANZONADA
  - CARRETERA DE TIERRA
  - CAMINO CARRETERO
  - VÍA FÉRREA
  - POLIGONAL EXPROPIACIÓN
  - POLIGONAL DEL VALLE TURBIO
  - VEGETACIÓN
- AGROINDUSTRIAL
  - BORQUE DE GALERA
  - BORQUE DENSO
  - BORQUE RALO
  - CAÑA DE AZÚCAR
  - CAÑA DE AZÚCAR CON PASTOS
  - CENTRO PUEBLO
  - DESCUBIERTO
  - INDUSTRIAL
  - INFRAESTRUCTURA DE FINCAS
  - INFRAESTRUCTURA PÚBLICA
  - MATERIAL DENSO
  - MATERIAL DENSO EN COLINAS
  - MATERIAL CON PASTOS
  - PASTOS
  - PASTOS CON RASTROJOS
  - RASTROJOS
  - CENTRO PUEBLO

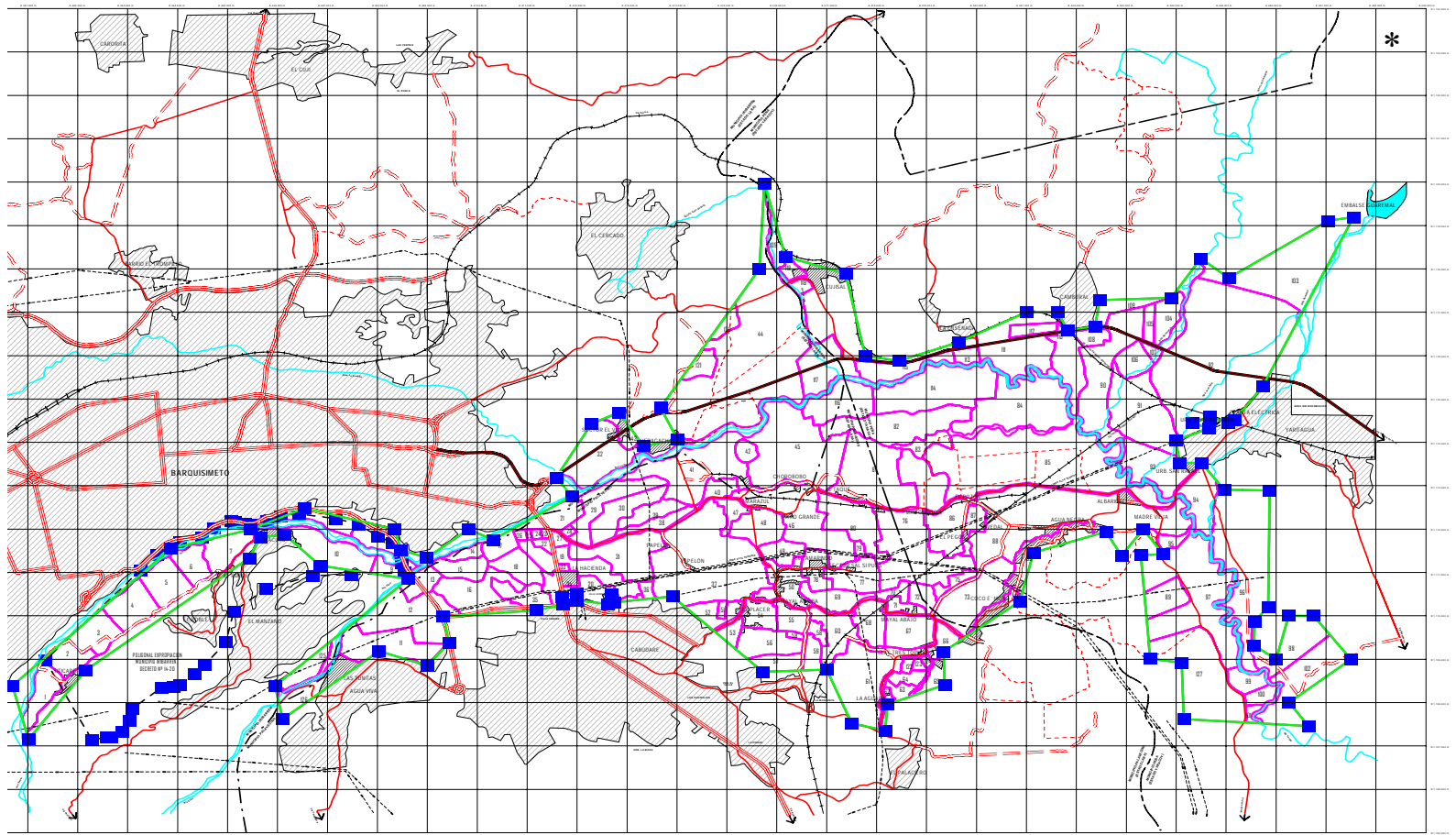

No Window

Las líneas numeradas indican la cuadrícula Universal Transversal Mercator con espaciamiento de 1000 metros, Mapa 19, Etimología Internacional, Dato Horizontal: La Canoa

**FUENTE:**

Mapa base elaborado por el equipo del Sistema de Información Geográfico de FUDECO, mediante la digitalización de ortofotomapas N° 5246-80, 5346-80, 5346-85-SE, 5346-85-SO y 5346-85-EE. E.H. 1:25,000, producida por EMPRESA REGIONAL DESARROLLOS HIDRAULICOS COBRESA, C.A. Fecha 1995.

Impresión: Mayo, 2006

**LEYENDA**

- POLIGONAL DEL VALLE TURBIO
- LIMITE DE ESTUDIO
- - - LIMITE DE MUNICIPIO
- TENSOELECTRICO
- AUTOPISTA
- AVENIDA
- CARRETERA PAV. DOS VIAS
- CARRETERA ENGRANZONADA
- CARRETERA DE TIERRA
- CAMINO CARRETERO
- VIA FERREA
- POLIGONAL EXPROPIACION
- CENTROS POBLADOS
- EMBALSE Y/O REPRESA

Mapa Temático elaborado por la Comisión Interinstitucional para el Plan de Ordenamiento y Reglamento de Uso de la Zona de Aprovechamiento Agrícola del Valle del Turbio, 2001

**TENENCIA DE LA TIERRA**  
ZONA DE APROVECHAMIENTO AGRICOLA  
VALLE DEL TURBIO

ESCALA 1:25,000

ESCALA ORIGINAL 25,000  
ESCALA DE IMPRESION 1:25,000

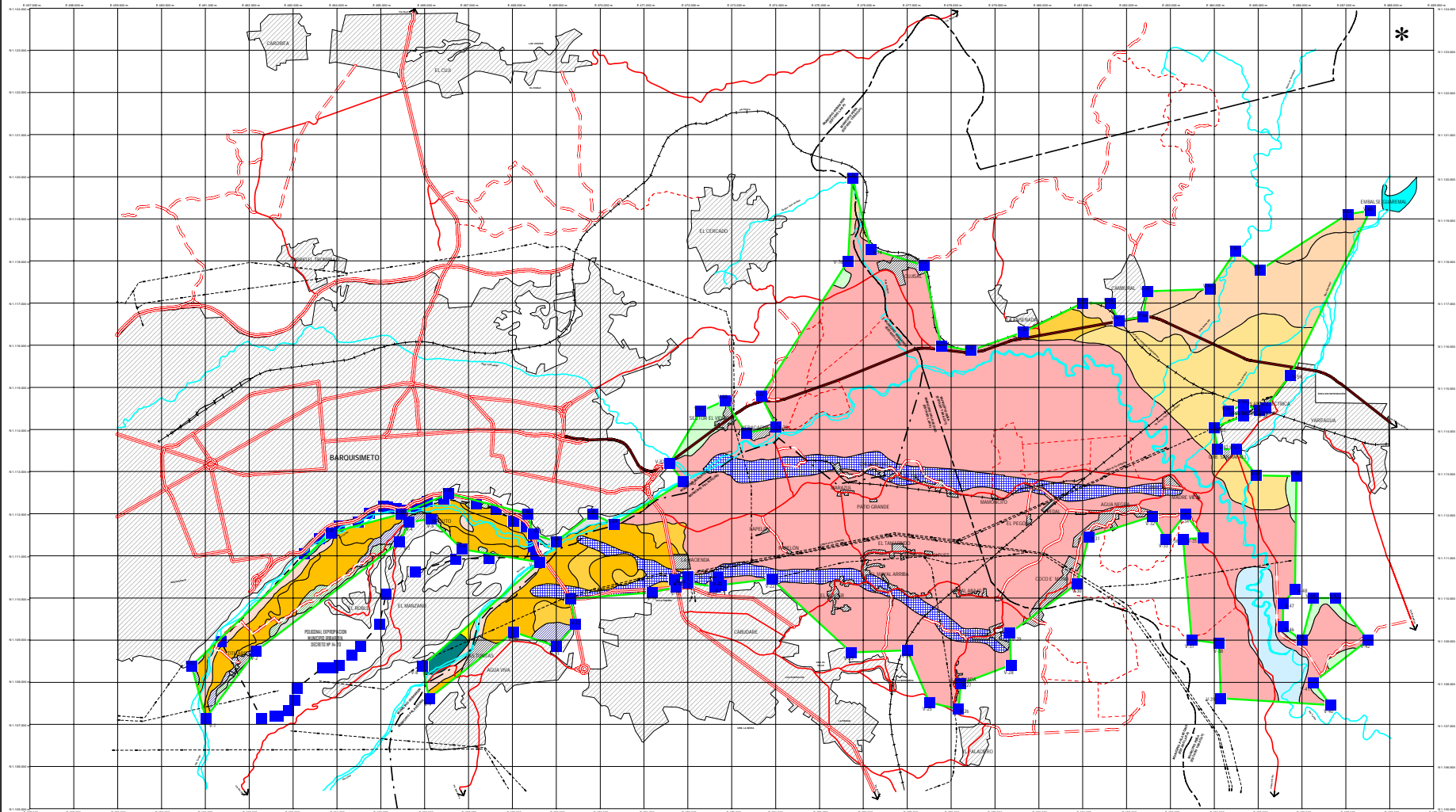

Las líneas numeradas indican la cuadrícula Universal Transversal Mercator con espaciamiento de 1000 metros, Huso 19, Estereode Internacional. Dato Horizontal: La Caneva

**FUENTE:**  
 Mapa base elaborado por el equipo del Sistema de Información Geográfica de FUZCO, mediante la digitalización de Ortofotomapas N° 4346-66-NE, 4346-68-ND, 4346-68-SE, 4346-69-SE y 4346-69-SE. Esc: 1:25.000, producida por EMPRESA REGIONAL DESARROLLOS HIDRAULICOS COJESDES, C.A. Fecha 1996.  
 Impresión: Mayo, 2006

LEYENDA	
[Green outline]	POLIGONAL DEL VALLE TURBIO
[Black dashed line]	LIMITE DE ESTADO
[Black solid line]	LIMITE DE MUNICIPIO
[Red dashed line]	TENDIDO ELÉCTRICO
[Red solid line]	MULTIUSCÍA
[Red solid line]	AVIA UNIDA
[Red solid line]	CARRETERA PAV. DOS VÍAS
[Red solid line]	CARRETERA ENSANDEANDONADA
[Red solid line]	CARRETERA DE TIERRA
[Red solid line]	CARRETERA CARRETERO
[Red solid line]	VIA FERREA
[Blue square]	POLIGONAL ESPERANZA
[Blue square]	CENTRO POBLADO
[Blue square]	EMBALSE Y/O REPRESA
GEOMORFOLOGIA	
[Blue square]	ABANICO DE EXPLAYAMIENTO
[Blue square]	ABANICO DE ORELLA
[Blue square]	CAUCE ABANDONADO
[Blue square]	CELINE
[Blue square]	CUERPO DEL ABANICO TERRAZA
[Blue square]	DEPRESION LATERAL
[Blue square]	DEPRESION MARGINAL
[Blue square]	GLACIS COLUVIAL
[Blue square]	GLACIS DE EXPLAYAMIENTO
[Blue square]	MAPA DE LIMBO DE DESORDENAMIENTO
[Blue square]	PARTE TERMINAL DE GLACIS DE EXPLAYAMET
[Blue square]	PE DE ABANICO TERRAZA
[Blue square]	TALUDES DE ABANICO TERRAZA Y TERRAZA
[Blue square]	TERRA ALUVIAL MIXTA
[Blue square]	VEGA

Mapa Temático elaborado por la Comisión Interinstitucional para el Plan de Ordenamiento y Reglamento de Uso de la Zona de Aprovechamiento Agrícola del Valle del Turbio. 2001

**GEOMORFOLOGIA  
 ZONA DE APROVECHAMIENTO AGRICOLA  
 VALLE DEL TURBIO**

ESCALA ORIGINAL 1:25.000  
 ESCALA DE IMPRESION 1:50.000